

**LEGENDA**

- Confini Comunali
- Strada Comunale
- Strada Provinciale
- Strada Statale
- Fiume
- Laghetto
- C.O.C. (Centro operativo Comunale)

Elementi critici:

- Ponte

Impianti:

- Distributore carburante

Servizi sanitari:

- Farmacia

Classi d'Uso:

- Edificio strategico
- Edificio rilevante

Aree di emergenza:

- Area di attesa
- Area di ammassamento
- Area di ricovero

**LEGENDA**

Pericolosità e rischio idraulico:

- PI3 - Pericolosità idraulica elevata
- PI2 - Pericolosità idraulica moderata
- R2 - Rischio medio
- R1 - Rischio moderato

\* Nel territorio del Comune di Salcito non sono presenti aree a rischio molto elevato (R4) ed elevato (R3)

**EDIFICI STRATEGICI E RILEVANTI**

ID	NOME	TIPO
ER 01	Chiesa di Santa Maria delle Grazie	Area Classe d'Uso III
ER 02	Chiesa di San Rocco	Area Classe d'Uso III
ER 03	Chiesa di San Basilio	Area Classe d'Uso III
ER 04	Chiesa di San Lorenzo	Area Classe d'Uso III
ER 05	Chiesa di San Nicola	Area Classe d'Uso III
ER 06	Scuola elementare Salcito	Area Classe d'Uso III
ER 07	Centro alta riabilitazione Paola Pavone	Area Classe d'Uso III
ES 08	Municipio e Polizia Locale	Area Classe d'Uso IV

**AREE DI EMERGENZA**

ID	NOME	TIPO
AA 1	Le Morge di Pietravalle	Area di Attesa
AA 2	Piazzale della Chiesa di San Lorenzo	Area di Attesa
AA 3	Area piene di San Nicola	Area di Attesa
AA 4	Area antistante il cimitero	Area di Attesa
AM 1	Piazza Pietravalle	Area di Ammassamento
AR 1	Campo sportivo comunale	Area di Ricovero
AR 2	Centro alta riabilitazione Paola Pavone	Area di Ricovero

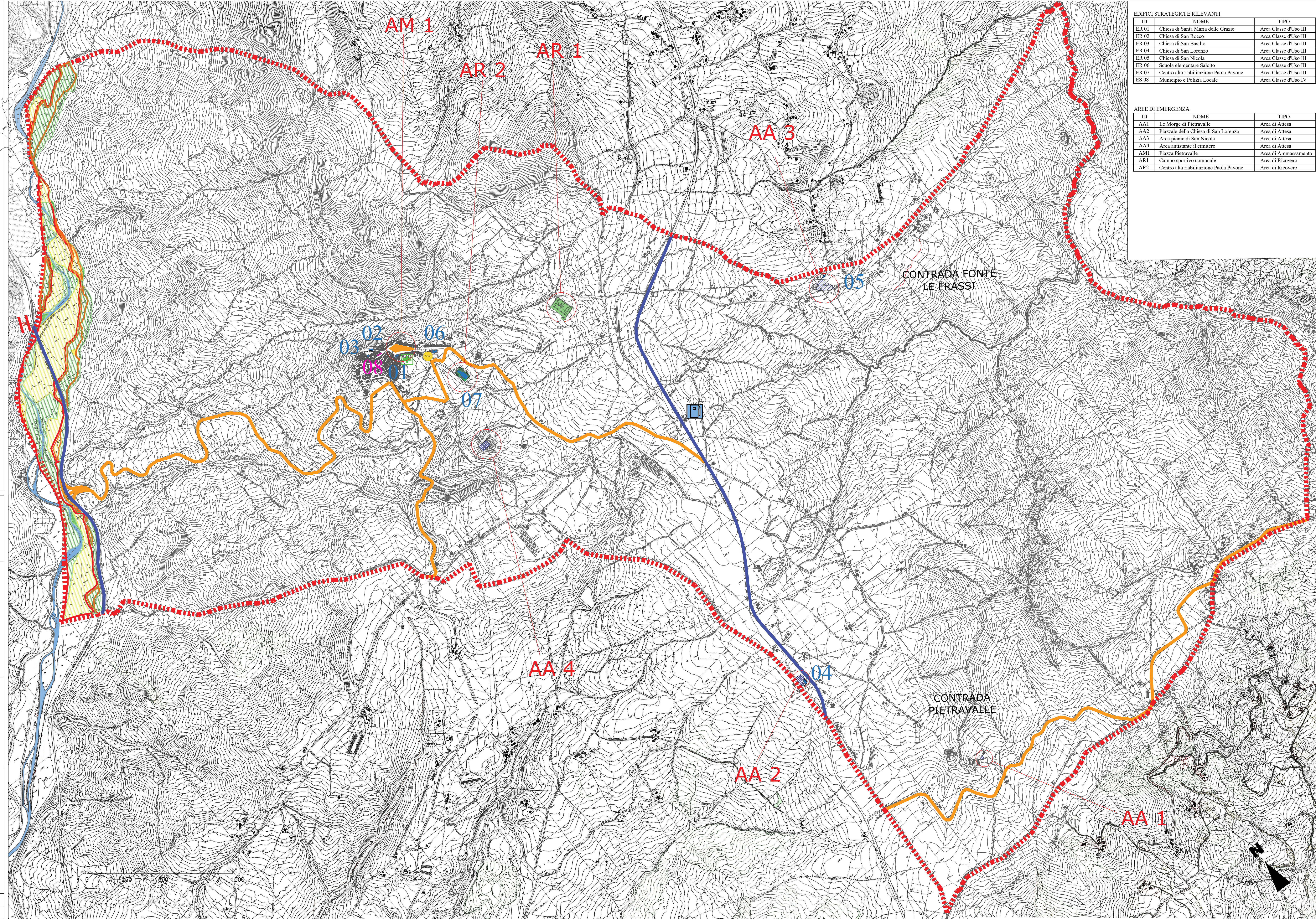

**COMUNE DI SALCITO**  
PROVINCIA DI CAMPOBASSO

Piano di Emergenza Comunale  
Carta del Rischio Idraulico

COMUNE DI SALCITO  
Il Sindaco

FIRMA .....

**IL PROFESSIONISTA**  
ING. MASSIMO ROMANI  
Ordine degli Ingegneri di Roma al n. A 40840

DATA: 14/02/2023  
SCALA: 1:10.000  
TAV.: 2 b