

LEGENDA

- Confini Comunali
- Strada Comunale
- Strada Provinciale
- Strada Statale
- Fiume
- Laghetto
- C.O.C. (Centro operativo Comunale)

Elementi critici:

- Ponte

Impianti:

- Distributore carburante

Servizi sanitari:

- Farmacia

Classi d'Uso:

- Edificio strategico
- Edificio rilevante

Aree di emergenza:

- Area di attesa
- Area di ammassamento
- Area di ricovero

LEGENDA

Pericolosità e rischio frana e valanga:

P3 - Pericolosità estremamente elevata	R3 - Rischio elevato
P2 - Pericolosità elevata	R2 - Rischio medio
P1 - Pericolosità moderata	R1 - Rischio moderato

* Nel territorio del Comune di Salcito non sono presenti aree a rischio molto elevato (R4)



COMUNE DI SALCITO
PROVINCIA DI CAMPOBASSO

Piano di Emergenza Comunale
Carta del Rischio Geologico

COMUNE DI SALCITO
Il Sindaco:

Firma

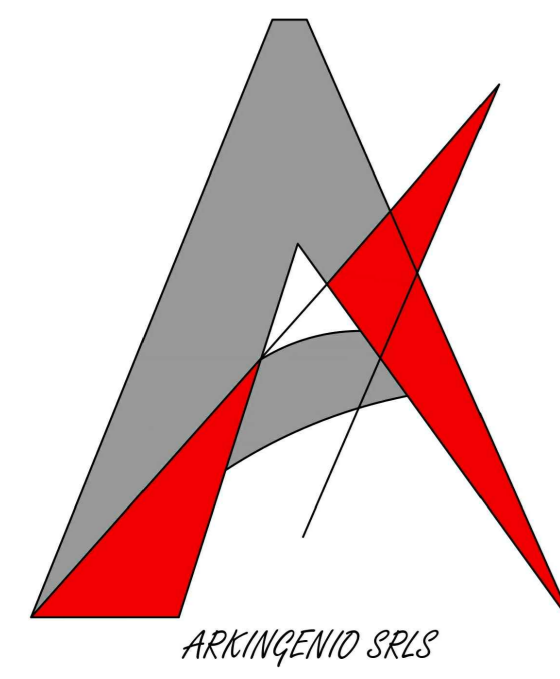

IL PROFESSIONISTA
ING. MASSIMO ROMANI
Ordine degli Ingegneri di Roma al n. A 40840



DATA: 14/02/2023
SCALA: 1:10.000
TAV.: 2 a

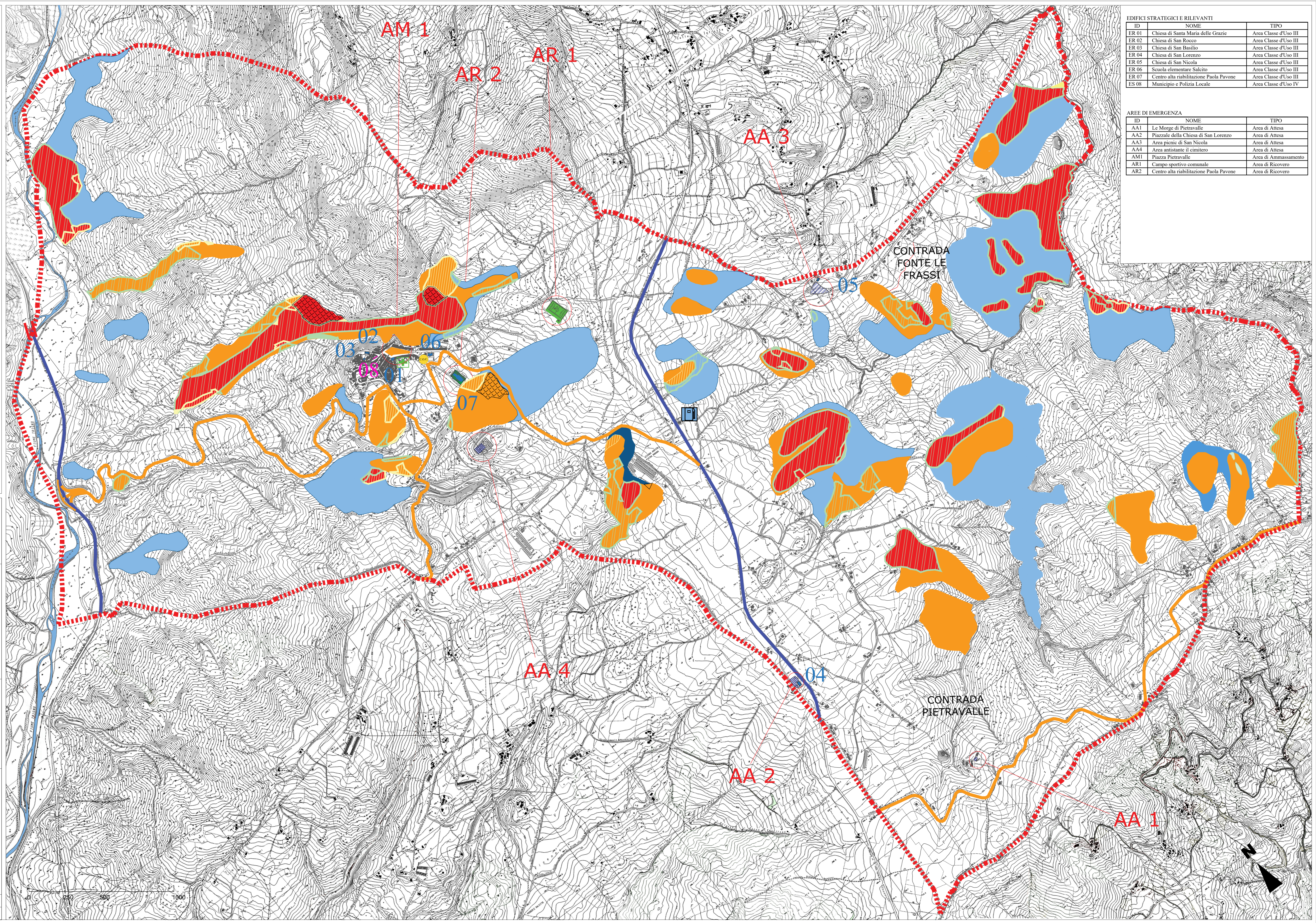

EDIFICI STRATEGICI E RILEVANTI

ID	NOME	TIPO
ER 01	Chiesa di Santa Maria delle Grazie	Area Classe d'Uso III
ER 02	Chiesa di San Rocco	Area Classe d'Uso III
ER 03	Chiesa di San Basilio	Area Classe d'Uso III
ER 04	Chiesa di San Lorenzo	Area Classe d'Uso III
ER 05	Chiesa di San Nicola	Area Classe d'Uso III
ER 06	Scuola elementare Salcito	Area Classe d'Uso III
ER 07	Centro alta riabilitazione Paola Pavone	Area Classe d'Uso III
ES 08	Municipio e Polizia Locale	Area Classe d'Uso IV

AREE DI EMERGENZA

ID	NOME	TIPO
AA1	Le Morge di Pietravalle	Area di Attesa
AA2	Piazzale della Chiesa di San Lorenzo	Area di Attesa
AA3	Area picnic di San Nicola	Area di Attesa
AA4	Area antistante il cimitero	Area di Attesa
AM1	Piazza Pietravalle	Area di Ammassamento
AR1	Campo sportivo comunale	Area di Ricovero
AR2	Centro alta riabilitazione Paola Pavone	Area di Ricovero